



GEMEINDE LEUTASCH

Bezirk Innsbruck-Land · A-6105 Leutasch · Kirchplatzl 128a · Tirol
Tel. 05214 / 6205 · Fax DW 80 · Email: gemeinde@leutasch.tirol.gv.at

VERORDNUNG der Gemeinde Leutasch über die Erlassung eines Parkverbotes

Aufgrund des § 25 in Verbindung mit § 94d Z.1b Straßenverkehrsordnung 1960 (StVO 1960), BGBl. Nr. 159/1960 idF BGBl. Nr. 154/2021 wird nach Beschluss des Gemeinderates der Gemeinde Leutasch vom 20.12.2021 verordnet:

§ 1

Parken verboten

Im Ortsteil Kirchplatzl wird auf den Grundstücken 3/1, 8/3 und 8/5 für den Parkplatz „Gemeindeamt“ ein Parkverbot verordnet. Ausgenommen von diesem Verbot sind Berechtigte mit gültiger Berechtigungskarte der Gemeinde Leutasch.

§ 2

Vorschriftszeichen und Zusatztafel

Die Kundmachung der Verordnung „Parken verboten“ erfolgt gem. § 44 Abs. 1 StVO durch das Aufstellen des Vorschriftszeichens gemäß § 52 lit. a Z. 13a StVO 1960 „Parken verboten“ mit der Zusatztafel gemäß § 54 Abs. 1 StVO 1960 mit der Aufschrift „Gesamter Platz, ausgenommen Berechtigte mit gültiger Berechtigungskarte der Gemeinde Leutasch“.

Die genaue Örtlichkeit des betroffenen Bereichs und die jeweiligen Verkehrszeichen sind aus der Anlage 1 und 2 ersichtlich und bilden einen integrierten Bestandteil der gegenständlichen Verordnung.

§ 3

Inkrafttreten

Diese Verordnung tritt mit Kundmachung der Verkehrszeichen in Kraft.

Gemeinde Leutasch, am 23.12.2021

An der Amtstafel
angeschlagen am: 23.12.2021
abzunehmen am: 07.01.2022
abgenommen am: 7.1.2022

Für den Gemeinderat:

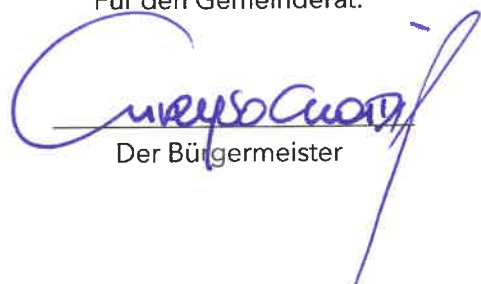
Der Bürgermeister

Anlage 1 (gem. § 1): Lageplan vom betroffenen Bereich

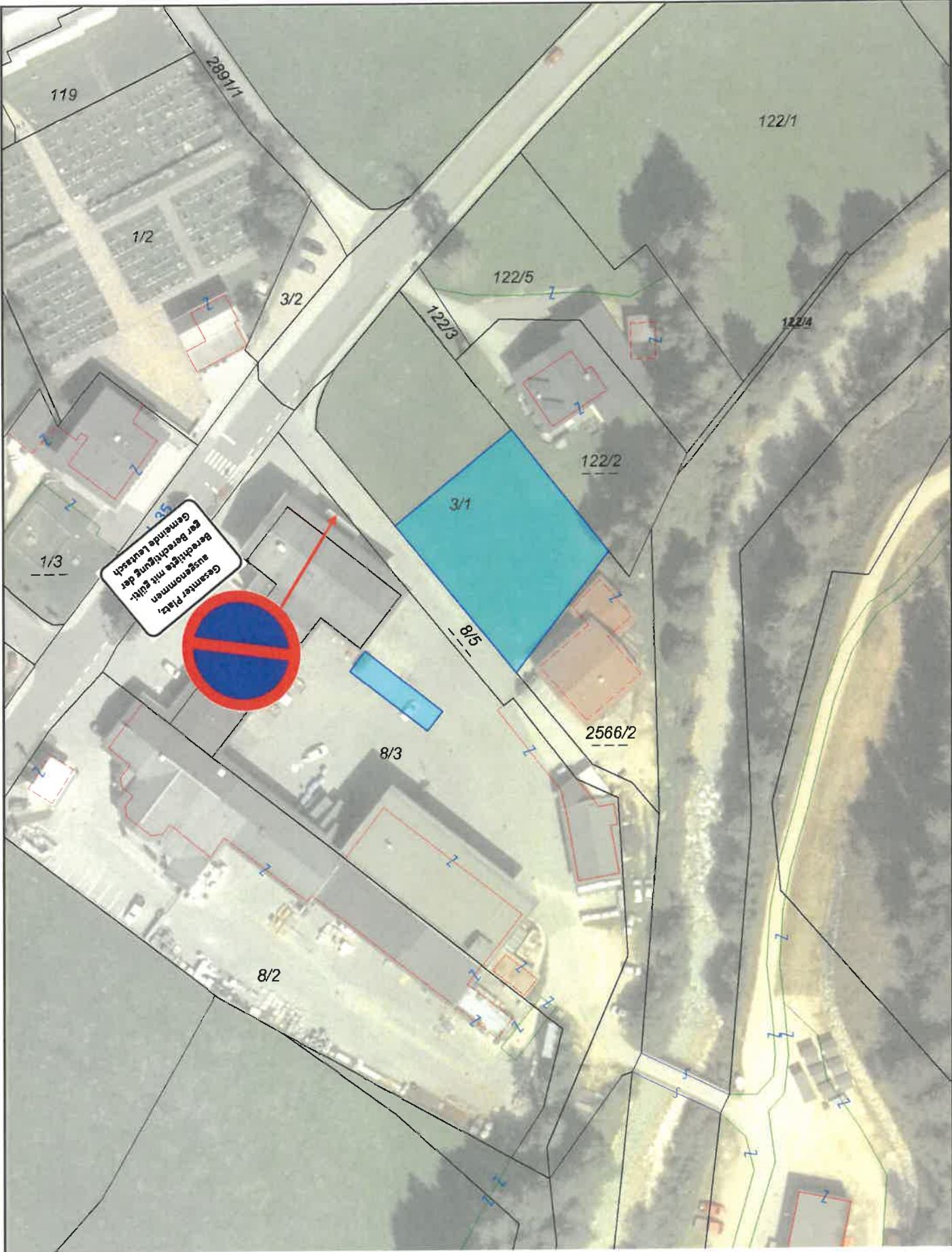

Anlage 2 (gem. § 1): Vorschriftenzeichen mit Zusatztafel



§ 52 lit. a Z. 13a (Ø 470 mm)

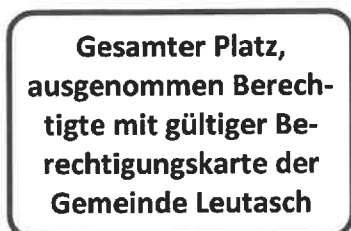

§ 54 (470 x 350 mm)