



GEMEINDEAMT LEUTASCH

Bezirk Innsbruck-Land · A-6105 Leutasch · Kirchplatzl 128a · Tirol
Tel. 05214 / 6205 · Fax 05214 / 6006 · Email: gemeinde@leutasch.tirol.gv.at

VERORDNUNG der Gemeinde Leutasch über ein zeitlich befristetes Halte- und Parkverbot

Gemäß des § 43 Abs. 1 lit. b in Verbindung mit § 94d Z.4 Straßenverkehrsordnung 1960 (StVO 1960), BGBl. Nr. 159/1960 idF BGBl. Nr. 123/2015, wird nach Beschluss des Gemeinderates der Gemeinde Leutasch vom 15.10.2018 verordnet:

§ 1

Zeitlich befristetes Halte- und Parkverbot

Auf dem gebührenpflichtigen, öffentlichen Parkplatz der Gemeinde in Weidach wird für den gesamten Platz ein Halte- und Parkverbot in der Zeit vom 01.12. bis 31.03. jedes Jahres von 0:00 bis 6:00 Uhr verordnet.

Die genaue Örtlichkeit des betroffenen Bereichs und die jeweiligen Verkehrszeichen sind in der Anlage 1 und 2 ersichtlich.

§ 2

Vorschriftszeichen und Zusatztafel

Die Kundmachung der Verordnung „Halte- und Parkverbot“ erfolgt unterhalb des bestehenden Hinweiszeichens „Parken“ durch die Ergänzung des Vorschriftszeichens gemäß § 52 lit. a Z. 13b StVO 1960 „Halten und Parken verboten“ mit der Zusatztafel gemäß § 54 Abs. 1 StVO 1960 mit der Aufschrift:

„gilt für den gesamten Platz, 01.12. – 31.03., 0:00 – 6:00 Uhr“.

§ 3

Inkrafttreten

Diese Verordnung tritt mit der Aufstellung der Verkehrszeichen in Kraft.

Gemeinde Leutasch, am 26.11.2018

An der Amtstafel
angeschlagen am: 26.11.2018
abgenommen am: 11.12.2018

Für den Gemeinderat:

Der Bürgermeister

Anlage 1 (gem. § 1): Lageplan vom betroffenen Bereich

zeitlich befristetes Halte- und Parkverbot

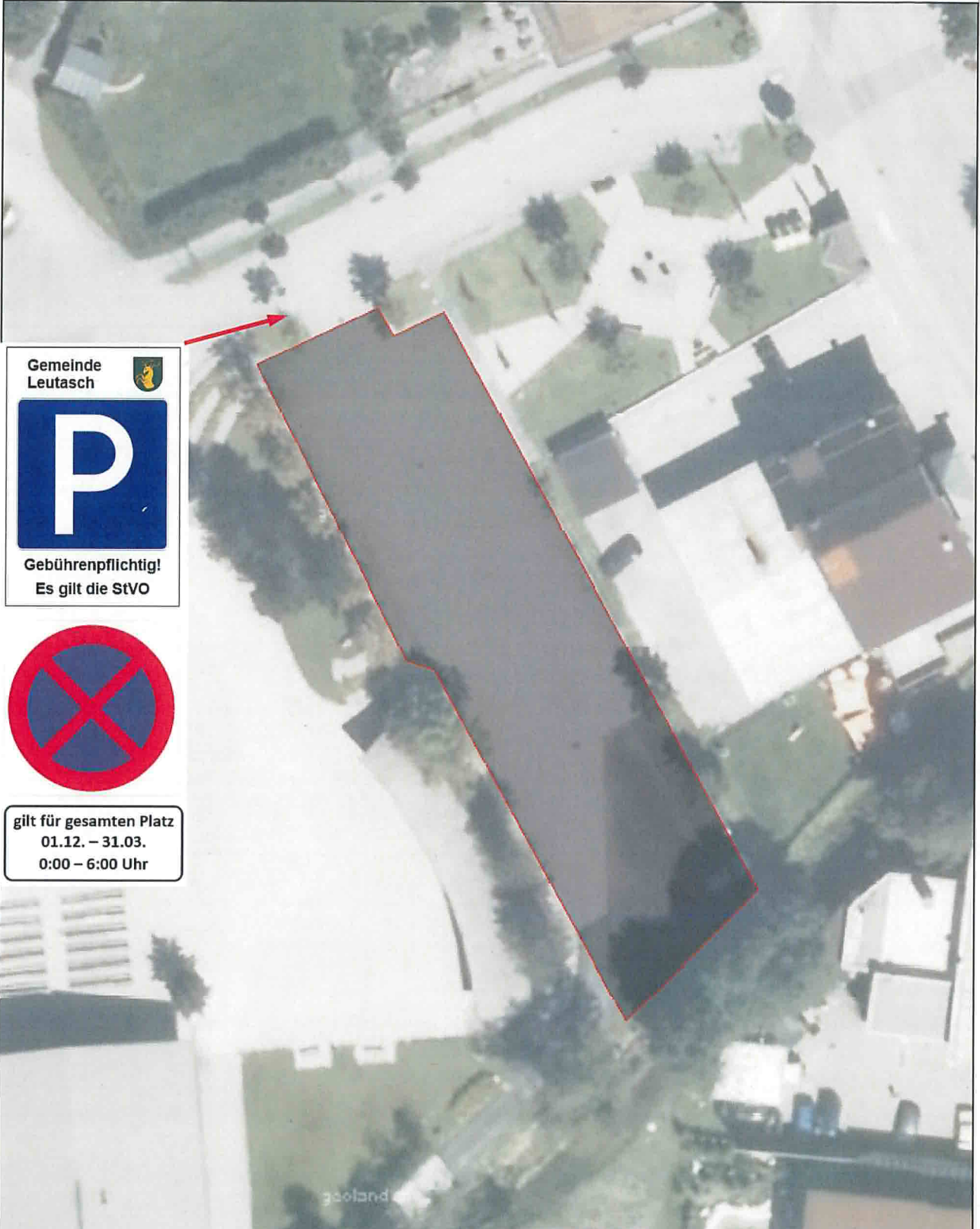

Gemeinde Leutasch 



Gebührenpflichtig!
Es gilt die StVO



gilt für gesamten Platz
01.12. – 31.03.
0:00 – 6:00 Uhr

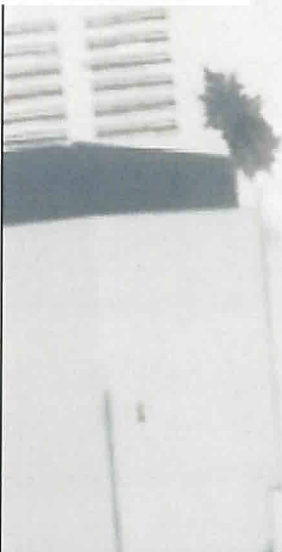

Lageplan

Gemeinde Leutasch
A-6105 Leutasch, Kirchplatz 128a
Tel.: 0043 (0)5214 6205
E-Mail: gemeinde@leutasch.tirol.gv.at

Erstellt für Maßstab 1:500
Erstellungsdatum 23.11.2018



Wichtiger Hinweis! Gemäß § 3 des Grundbuchanlegungsgesetzes dient die Darstellung der Katastralmappe lediglich zur Veranschaulichung der Lage der Liegenschaften im Zusammenhang mit den Anrainergrundstücken. Die Gemeinde übernimmt daher keinerlei Haftung gegenüber der Datengenauigkeit und der Rechtssicherheit! © BEV

Anlage 2 (gem. § 1): Vorschriftenzeichen mit Zusatztafel



(Bestand)



§ 52 13b (ø 480 mm)

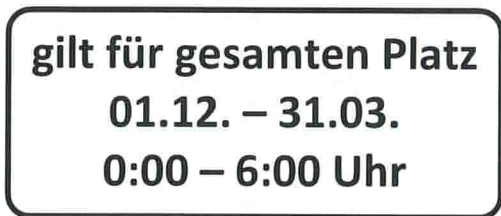

§ 54 (470 x 230 mm)