



# GEMEINDE LEUTASCH

Bezirk Innsbruck-Land · A-6105 Leutasch · Kirchplatzl 128a · Tirol  
Tel. 05214 / 6205 · Fax 05214 / 6006 · Email: [gemeinde@leutasch.tirol.gv.at](mailto:gemeinde@leutasch.tirol.gv.at)

## **VERORDNUNG** **der Gemeinde Leutasch über die Erlassung einer** **gebührenpflichtigen Kurzparkzone**

Aufgrund des § 25 in Verbindung mit § 94d Z.1b Straßenverkehrsordnung 1960 (StVO 1960), BGBl. Nr. 159/1960 idF BGBl. Nr. 77/2019, wird nach Beschluss des Gemeinderates der Gemeinde Leutasch vom 17.12.2019 verordnet:

### **§ 1** **Kurzparkzone**

Zwischen den Ortsteilen Ahrn und Emmat wird auf den Grundstücken 639/2 und 640 für den Parkplatz „Hoher Sattel“ eine gebührenpflichtige Kurzparkzone täglich von 6:00 bis 18:00 Uhr verordnet.

Die genaue Örtlichkeit des betroffenen Bereichs und die jeweiligen Verkehrszeichen sind aus der Anlage 1 und 2 ersichtlich.

### **§ 2** **Vorschriftszeichen und Zusatztafel**

Die Kundmachung der Verordnung „gebührenpflichtige Kurzparkzone“ erfolgt durch das Aufstellen des Vorschriftszeichens gemäß § 52 lit. a Z. 13d StVO 1960 „Kurzparkzone“ mit der Zusatztafel gemäß § 54 Abs. 1 StVO 1960 mit der Aufschrift „gebührenpflichtig“ und des Vorschriftszeichens gemäß § 52 lit. a Z. 13e StVO 1960 „Ende der Kurzparkzone“ auf der Rückseite der „Kurzparkzone“.



### **§ 3** **Inkrafttreten**

Diese Verordnung tritt mit Aufstellung der Verkehrszeichen in Kraft.

Gemeinde Leutasch, am 18.12.2019

An der Amtstafel  
angeschlagen am: 18.12.2019  
abzunehmen am: 02.01.2020  
abgenommen am:

Für den Gemeinderat:

  
Der Bürgermeister 

**Anlage 1 (gem. § 1): Lageplan vom betroffenen Bereich**

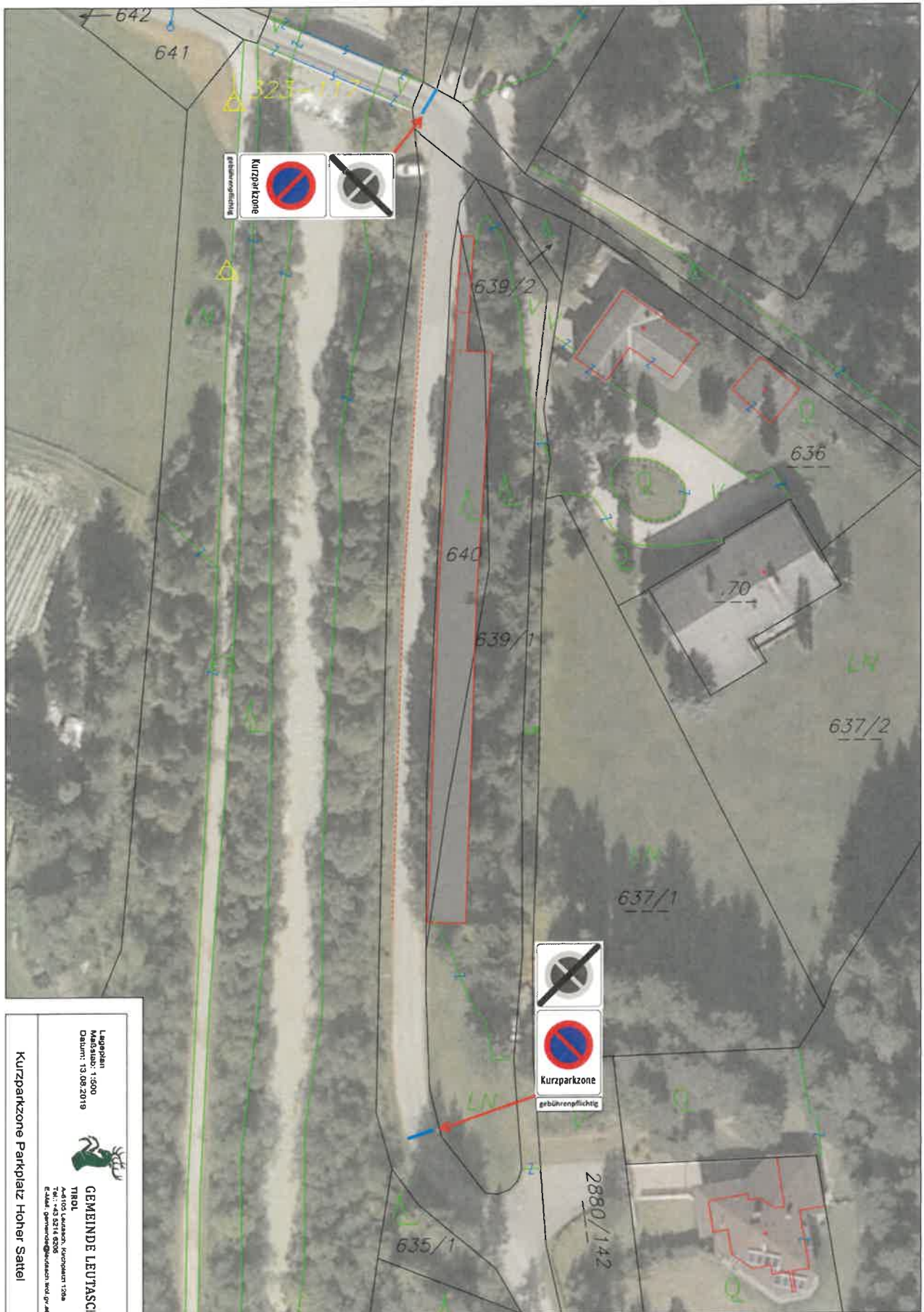

**Anlage 2 (gem. § 1):** Vorschriftenzeichen mit Zusatztafel



§ 52 lit. a Z. 13d (470 x 630 mm)



§ 54 (470 x 120 mm)



§ 52 lit. a Z. 13e (470 x 470 mm)